

สำนักบริหารจัดการน้ำและอุทกวิทยา
ฝ่ายบริหารทั่วไป งานธุรการ
ที่ สบอ. 3967
วันที่ ๑๖ พ.ค. ๒๕๕๙ (14.31)

ต้นฉบับ

เลขที่เอกสารในระบบ E กษ0201.06/ว4578

วันที่ 25 พ.ค. 2559

พ.ศ. ๒๕๕๙

ฝ่ายบริหารทั่วไป (สกก. รับเอกสารจากภายนอก) รับที่ ซป 6894
เรื่อง ขอเชิญเข้าชมพิพิธภัณฑ์สัตว์น้ำมีค่าของแผ่นดิน

เรียน ผู้บริหารกรม	วันที่กำหนด
<input type="checkbox"/> เพื่อโปรดพิจารณา <input type="checkbox"/> เพื่อโปรดดำเนินการ <input checked="" type="checkbox"/> เพื่อโปรดทราบ	
	หมายเหตุ

วิลาสินี

๐/5

(นางสาวอรุณี พงษ์พรประเสริฐ)
สบท.ลค. ปฏิบัติราชการแทน ลนค.
๒๕ พ.ค. ๒๕๕๙

เรียน ผอ.สกก., ผอ.ช.ภค., ทน. 1-9 ผอ. และ ผ.นท.มอ.
เพื่อทราบ และ เสนอแนะ วัตถุประสงค์ สักฟิ้นซ์
ที่ ททท.มอ.ไป

(Signature)

(นายเลิศชัย หรือนันต์)
ผส.บอ
27 พ.ค. 2559

(Signature)



บันทึกข้อความ

กรมชลประทาน
รับจากกรมการเกษตรและสหกรณ์
เลขที่ ๘๒ ๖๘๙๔
วันที่ ๒๓ ต.ค. ๕๙

ส่วนราชการ สำนักงานปลัดกระทรวงเกษตรและสหกรณ์ กองกลาง โทร. ๐ ๒๒๘๑ ๕๙๕๕ ต่อ ๑๑๙

ที่ กษ ๐๒๐๑.๐๖/ว ๕๕๗๘ วันที่ ๒๓ พฤษภาคม ๒๕๕๙

เรื่อง ขอเชิญเข้าชมพิพิธภัณฑ์สัตว์น้ำมีค่าของแผ่นดิน

เสนอ กรมชลประทาน

เพื่อโปรดทราบและเผยแพร่ประชาสัมพันธ์ต่อไป

(นางพรทิพา แก้วชนะ)

ผู้อำนวยการกองกลาง

สำนักงานปลัดกระทรวงเกษตรและสหกรณ์



กระทรวงศึกษาธิการ
รับที่ ๑๘๓๕
วันที่ ๑๘ ก.ค. ๕๖
เวลา ๑๑.๓๐ น.

ที่ กค ๐๓๑๒/ว ๕๓

กรมธนารักษ์

ถนนพระราม ๖ กรุงเทพฯ ๑๐๕๐๐

๑๓ พฤษภาคม ๒๕๕๙

เรื่อง ขอเชิญเข้าชมพิพิธภัณฑ์ทรัพย์สินมีค่าของแผ่นดิน

เรียน ปลัดกระทรวงเกษตรและสหกรณ์

สิ่งที่ส่งมาด้วย ๑. แผ่นพับทบทวนเข้าชมพิพิธภัณฑ์ในสังกัดสำนักทรัพย์สินมีค่าของแผ่นดิน จำนวน ๑ แผ่น

๒. แบบตอบรับเข้าชมการจัดแสดงทรัพย์สินมีค่าของแผ่นดิน จำนวน ๑ แผ่น

ด้วยกรมธนารักษ์มีหน้าที่ดูแลรักษาทรัพย์สินมีค่าของแผ่นดินเพื่อธำรงรักษาไว้เป็นมรดกทางวัฒนธรรม รวมทั้งจัดแสดงเผยแพร่ให้เป็นที่รู้จักอย่างแพร่หลาย เพื่อปลูกจิตสำนึกให้ เด็ก เยาวชน และประชาชนชาวไทยเกิดความรักและหวงแหนในมรดกอันทรงคุณค่าของชาติไทย โดยปัจจุบันสำนักทรัพย์สินมีค่าของแผ่นดินเป็นหน่วยงานในสังกัดกรมธนารักษ์ มีหน้าที่ดูแลรับผิดชอบพิพิธภัณฑ์จัดแสดงทรัพย์สินมีค่าของแผ่นดิน ในส่วนกลางจำนวน ๓ แห่ง ประกอบด้วย ศาลาเครื่องราชอิสริยยศ เครื่องราชอิสริยาภรณ์ และเหรียญกษาปณ์ ในพระบรมมหาราชวัง พิพิธภัณฑ์เหรียญ ถนนจักรพงษ์ และพิพิธบางลำพู ถนนพระสุเมรุ ซึ่งเปิดบริการให้ชาวไทยและชาวต่างประเทศเข้าชม รายละเอียดตามสิ่งที่ส่งมาด้วย ๑

กรมธนารักษ์ พิจารณาเห็นว่า เพื่อให้บุคลากรในหน่วยงานของท่านได้มีโอกาสชื่นชมความงดงามและศึกษาเรียนรู้คุณค่าของทรัพย์สินมีค่าของแผ่นดินประเภทต่าง ๆ อย่างทั่วถึง จึงได้กำหนดช่วงเวลาพิเศษระหว่างเดือนพฤษภาคม - มิถุนายน ๒๕๕๙ ในการเข้าชมเป็นหมู่คณะ โดยไม่มีค่าธรรมเนียมเข้าชม พร้อมทั้งได้จัดเตรียมวิทยากรสำหรับนำชมและให้ความรู้ไว้ด้วย จึงขอเรียนเชิญท่านและบุคลากรในสังกัดเข้าชมการจัดแสดงทรัพย์สินมีค่าของแผ่นดิน ณ พิพิธภัณฑ์ทั้ง ๓ แห่งดังกล่าวข้างต้น หากท่านมีความประสงค์จะเข้าชมในช่วงเวลาใด โปรดส่งแบบตอบรับตามสิ่งที่ส่งมาด้วย ๒ ก่อนกำหนดวันเข้าชมอย่างน้อย ๑ สัปดาห์ และประสานขอรายละเอียดเพิ่มเติมได้ที่ ส่วนจัดแสดงทรัพย์สินมีค่าของแผ่นดิน สำนักทรัพย์สินมีค่าของแผ่นดิน กรมธนารักษ์ ในพระบรมมหาราชวัง โทร. ๐ ๒๒๒๖ ๐๒๕๑ - ๙ ต่อ ๒๒๑๓ โทรสาร ๐ ๒๒๒๕ ๙๑๕๘

จึงเรียนเชิญมา และขอขอบคุณมา ณ โอกาสนี้

ขอแสดงความนับถือ

(นายจักรกฤศม์ พาราพันธุกุล)

อธิบดีกรมธนารักษ์

สำนักทรัพย์สินมีค่าของแผ่นดิน

โทร. ๐ ๒๒๒๖ ๐๒๕๑ - ๙ ต่อ ๒๒๑๓

โทรสาร ๐ ๒๒๒๕ ๙๑๕๘

แบบตอบรับเข้าชมการจัดแสดงทรัพย์สินมีค่าของแผ่นดิน
ณ ศาลาเครื่องราชอิสริยยศ เครื่องราชอิสริยาภรณ์ และเหรียญกษาปณ์ พิพิธภัณฑ์เหรียญ
และพิพิธบางลำพู

วันที่.....

เรียน ผู้อำนวยการสำนักทรัพย์สินมีค่าของแผ่นดิน

ชื่อหน่วยงาน.....

ที่อยู่ติดต่อ.....

โทรศัพท์.....โทรสาร.....

มีความประสงค์ให้บุคลากรในสังกัด จำนวน.....คน เข้าชมการจัดแสดงทรัพย์สินมีค่าของแผ่นดิน ณ พิพิธภัณฑ์ของสำนักทรัพย์สินมีค่าของแผ่นดิน กรมธนารักษ์ ได้แก่

ศาลาเครื่องราชอิสริยยศ เครื่องราชอิสริยาภรณ์ และเหรียญกษาปณ์
ในพระบรมมหาราชวัง
เข้าชมในวันที่.....
ตั้งแต่เวลา.....น. -น.

พิพิธภัณฑ์เหรียญ ถนนจักรพงษ์
เข้าชมในวันที่.....
ตั้งแต่เวลา.....น. -น.

พิพิธบางลำพู ถนนพระสุเมรุ
เข้าชมในวันที่.....
ตั้งแต่เวลา.....น. -น.

ไม่มีความประสงค์เข้าชมการจัดแสดงทรัพย์สินมีค่าของแผ่นดิน เนื่องจาก

.....
.....

ลงชื่อ.....

(.....)

ตำแหน่ง.....

ประสานงาน/สอบถาม/ส่งแบบตอบรับไปที่

ส่วนจัดแสดงทรัพย์สินมีค่าของแผ่นดิน สำนักทรัพย์สินมีค่าของแผ่นดิน กรมธนารักษ์ -

ในพระบรมมหาราชวัง ถ.หน้าพระลาน แขวงพระบรมมหาราชวัง เขตพระนคร กรุงเทพฯ ๑๐๒๐๐

โทร. ๐๒๒๒๖๐๒๕๑ - ๙ ต่อ ๒๒๑๓ โทรสาร ๐๒๒๒๕๙๑๕๘



ศาลาเครื่องราชอิสริยยศ เครื่องราชอิสริยาภรณ์และเหรียญกษาปณ์
 ในพระบรมมหาราชวัง ถนนหน้าพระลาน เขตพระนคร กรุงเทพมหานคร 10200
 เปิดให้เข้าชมทุกวัน ตั้งแต่เวลา 8.30-16.00 น. (ยกเว้นวันที่มีพระราชพิธี)
 ค่าเข้าชม 10 บาท (เด็ก สูงอายุตั้งแต่ 60 ปีขึ้นไปและพระภิกษุ ไม่เสียค่าเข้าชม)
 การเข้าชมเป็นหมู่คณะสามารถทำหนังสือขอเข้าชมได้ขงฝ่ายช่างและพิพิธภัณฑ์
 โทรศัพท์ 0 2226 0251-9 ต่อ 2210, 2218
 โทรสาร 0 2226 2158
<http://emuseum.treasury.go.th/>
 facebook : ศาลาเครื่องราชอิสริยยศ เครื่องราชอิสริยาภรณ์และเหรียญกษาปณ์



พิพิธภัณฑ์เหรียญ ถนนเจ้ากรม แขวงถนนเส็งกรวม เขตพระนคร กรุงเทพฯ 10200
 เปิดให้เข้าชมฟรี วันอังคาร - วันอาทิตย์และวันหยุดชดเชย (ปิดทุกวันจันทร์)
 เวลา 10.00 - 15.00 น. รอบเข้าชมทุกๆ 30 นาที
 โทรศัพท์ 0 2226 0318
<http://www.coinmuseum.treasury.go.th/>
 facebook : coinmuseumthailand



พิพิธภัณฑสถาน กรมพระสุเมรุ แขวงถนนเส็งกรวม เขตพระนคร กรุงเทพฯ 10200 โทร 0 2229 1850
 เปิดให้เข้าชมฟรี วันอังคาร - วันอาทิตย์ เวลา 10.00-15.00 น. (ปิดทุกวันจันทร์)
 เปิดให้เข้าชมเป็นรอบ ทุกๆ 30 นาที โดยรอบแรกเวลา 10.00 น. และรอบสุดท้ายเวลา 15.00 น.
 (ดูโปรแกรมเข้าชมเป็นรอบ สามารถดูได้ที่ตามสื่อประชาสัมพันธ์)
 facebook : pipitbanglamphu



สำนักทรัพย์สินมีค่าของแผ่นดิน กรมธนารักษ์
 ในพระบรมมหาราชวัง ถนนหน้าพระลาน เขตพระนคร
 กรุงเทพมหานคร 10200 โทร. 0 2226 0251-9
<http://www.treasury.go.th/>
 e-mail : bnt@treasury.go.th

สำนักทรัพย์สินมีค่าของแผ่นดิน

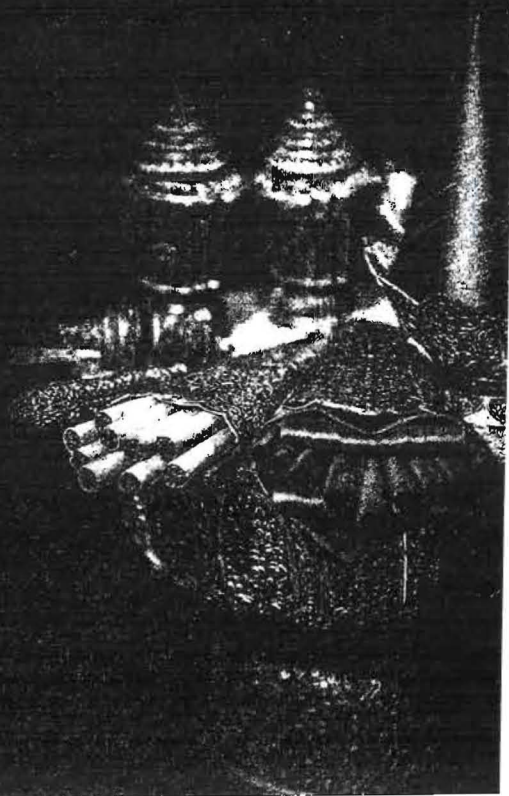

ภาพ เครื่องใช้ เครื่องมือ
เครื่องใช้ เครื่องมือ เครื่องใช้



อุปกรณ์ในห้องปฏิบัติการ

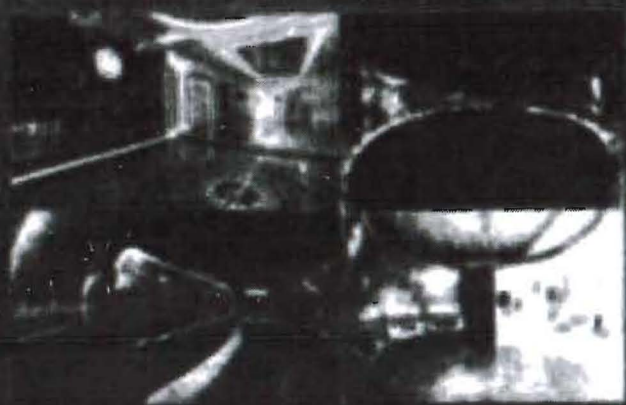

อุปกรณ์ในห้องปฏิบัติการ

